CARLO COLLODI

(24/11/1826 - 26/10/1890)

tên thật là Carlo Lorenzini, là một trong những nhà văn Ý nổi tiếng nhất thế giới, đồng thời cũng là một trong những tác giả được dịch nhiều nhất hành tinh, với kiệt tác *Những cuộc phiêu lưu của Pinocchio*.

Carlo Collodi từng là phóng viên chính trị và cũng đã tham gia vào phong trào thống nhất nước Ý. Sau năm 1860, ông quay trở lại với nghề cầm bút, sáng tác nhiều tác phẩm kịch, tiểu thuyết và sách giáo dục thiếu nhi trước khi để lại dấu ấn bất tử với Pinocchio – câu chuyện đã vượt thời gian và ranh giới địa lý để trở thành một biểu tượng của tuổi thơ.

Những cuộc phiêu lưu của
PINOCCHIO

Câu chuyện về một chú rối gỗ

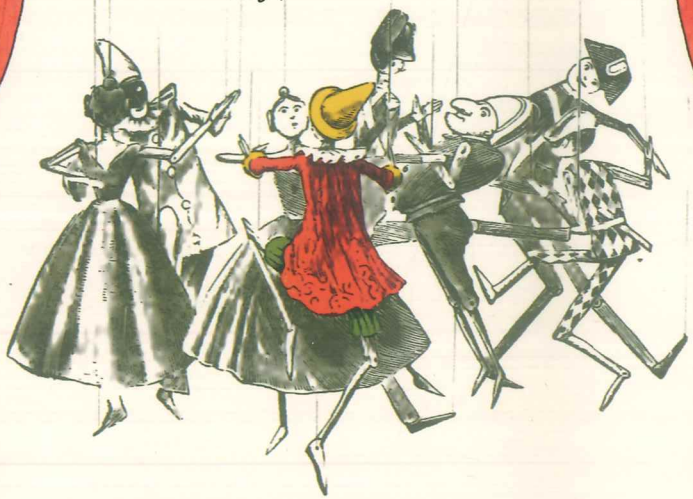

CARLO COLLODI

Lê Thúy Hiển dịch

CARLO CHIOSTRI minh họa

nhã nam

NHÀ XUẤT BẢN HỘI NHÀ VĂN

CARLO COLLODI



Những cuộc phiêu lưu của PINOCCHIO



NHÃ NAM I KINH ĐIỂN



Đôi mắt linh lợi, cái mũi nhọn dài ngoằng, Pinocchio là một chú rối gỗ vô cùng tinh nghịch! Vừa được đẽo xong, chú đã thè lưỡi với bác Geppetto, cha của chú, rồi giật bộ tóc giả của ông mà chụp lên đầu mình. Và đấy mới chỉ là rắc rối đầu tiên! Bởi vì mặc dù rất muốn được trở thành một đứa con ngoan, một cậu bé bằng xương bằng thịt, chú rối gỗ lại sợ làm việc, ngại học hành, không đếm xỉa gì đến những lời khuyên nhủ ân cần mà chỉ thích làm những trò ngốc nghếch, ưa giao du cùng những kẻ xảo quyệt. May thay, cô tiên xanh luôn ở bên để dẫn dắt và che chở chú...

Câu chuyện về chú rối gỗ Pinocchio là một tượng đài trong nền văn học dành cho trẻ em của nước Ý và của cả thế giới. Với nội dung vừa cổ tích, vừa nên thơ nhưng cũng không kém phần xúc động, cuốn sách không chỉ làm lay động con tim của độc giả nhỏ tuổi mà còn mang lại niềm vui cho bất kỳ ai đã từng qua tuổi bé thơ.

ISBN: 978-604-497-206-0
9 786044 972060
Giá: 123.000đ
8 935235 244320

BECOME A MEMBER!
Nhã Nam Reading Club

Những cuộc phiêu lưu của Pinocchio được đăng hằng tuần trên *Il Giornale dei Bambini* (tờ báo đầu tiên cho trẻ em ở Ý) trong giai đoạn 1880-1883 và được độc giả nhí thời ấy đón nhận nồng nhiệt, sau đó đã được xuất bản thành sách ngay trong năm 1883. Đây là một trong những tác phẩm văn học Ý được yêu thích nhất thế giới, đã được dịch sang hơn 260 ngôn ngữ và bán được trên 100 triệu bản khắp toàn cầu. Câu chuyện về chú rối gỗ này đã được hãng Walt Disney chuyển thể thành bộ phim hoạt hình kinh điển *Pinocchio* năm 1940.



Câu chuyện về một chú rối gỗ

Questo libro è stato tradotto grazie a un contributo del Ministero degli Affari Esteri e della Cooperazione Internazionale italiano.
Tác phẩm được chuyển ngữ dưới sự hỗ trợ của Bộ Ngoại giao và Hợp tác quốc tế Italia.

Dịch từ nguyên bản tiếng Ý: **LE AVVENTURE DI PINOCCHIO**
của **Carlo Collodi**.

Bản quyền bản tiếng Việt © Công ty Văn hóa & Truyền thông Nhã Nam.

Bản quyền tác phẩm đã được bảo hộ. Mọi hình thức xuất bản, sao chụp, phân phối dưới dạng in ấn hoặc văn bản điện tử, đặc biệt là việc phát tán trên mạng Internet mà không có sự cho phép bằng văn bản của Nhà xuất bản là vi phạm pháp luật và làm tổn hại đến quyền lợi của nhà xuất bản và tác giả. Không ủng hộ, khuyến khích những hành vi vi phạm bản quyền. Chỉ mua bán bản in hợp pháp.

CARLO COLLODI

CARLO CHIOSTRI minh họa



Câu chuyện về một chú rối gỗ

Lê Thúy Hiền *dịch*

nhã nam
NHÀ XUẤT BẢN HỘI NHÀ VĂN



Chương 1

Bác thợ mộc Anh Đào tìm thấy một khúc gỗ, rồi bác khóc và cười như đứa con nít.

Ngày xửa ngày xưa...

– Có một ông vua! chắc hẳn các độc giả nhí sẽ đồng thanh la toáng lên như thế.

Không đâu, các em nhầm rồi. Ngày xửa ngày xưa... có một khúc gỗ.

Đó không phải là một khúc gỗ quý, mà chỉ là gỗ thường, loại gỗ mùa đông ta vẫn bỏ vào lò đốt để sưởi ấm ngôi nhà.

Pinocchio quay ra nhìn con rối gỗ một lúc, đoạn nó hài lòng tự nhủ:

– Trông mình lố bịch biết bao khi còn là một con rối! Và giờ mình vui sướng biết bao khi được trở thành một cậu bé ngoan!



HẾT

NHỮNG CUỘC PHIÊU LƯU CỦA PINOCCHIO

Carlo Collodi

Chịu trách nhiệm xuất bản
Giám đốc NGUYỄN THÚY HẰNG
Chịu trách nhiệm nội dung
Tổng biên tập ĐÀO BÁ ĐOÀN

Biên tập	Nguyễn Thị Minh Phước
Biên tập viên Nhã Nam	Nguyễn Tươi
Thiết kế bìa	Phạm Ngọc Điệp
Trình bày	Bùi Vy
Sửa bản in	Châu Anh

NHÀ XUẤT BẢN HỘI NHÀ VĂN
65 Nguyễn Du - Hà Nội
Tel & Fax: 024.38222135
E-mail: nxbhoinhavan65@gmail.com
https://nxbhoinhavan.vn
Chi nhánh miền Nam
371/16 Hai Bà Trưng - Q3 - TP. HCM
Tel & Fax: 028.38297915
Email: nxbhnv.saigon@gmail.com
Chi nhánh miền Trung và Tây Nguyên
65 Nguyễn Thị Định - Thành phố Đà Nẵng
Tel: 023.63849516
Email: nxbhnv.mientrungtaynguyen@gmail.com

LIÊN KẾT XUẤT BẢN VÀ PHÁT HÀNH

CÔNG TY VĂN HÓA & TRUYỀN THÔNG NHÃ NAM
59 Đỗ Quang, Trung Hòa, Cầu Giấy, Hà Nội
Điện thoại: 024 35146875
Website: www.nhanam.vn
Email: info@nhanam.vn
http://www.facebook.com/nhanampublishing

Chi nhánh tại TP Hồ Chí Minh
185 Hoa Lan, Phường 2, Quận Phú Nhuận,
Thành phố Hồ Chí Minh
Điện thoại: 028 38479853
Email: kinhdoanhsg@nhanam.vn

In 2.000 cuốn, khổ 14x20.5cm tại Công ty CP In Viễn Đông (Km19+400, xã Nguyễn Văn Linh, huyện Yên Mỹ, tỉnh Hưng Yên). Căn cứ trên số đăng ký xuất bản: 90-2025/CXBIPH/16-02/HNV và quyết định xuất bản số 148/QĐ-NXBHNV của Nhà xuất bản Hội Nhà Văn ngày 13.3.2025. Mã ISBN 978-604-497-206-0. In xong và nộp lưu chiểu năm 2025.

Hiện nay, trên thị trường đã xuất hiện hàng loạt cuốn sách làm giả sách của Nhã Nam với chất lượng in thấp và nhiều sai lỗi. Mong quý độc giả hãy cẩn thận khi chọn mua sách. Mọi hành vi in và buôn bán sách lậu đều vi phạm pháp luật và làm tổn hại đến quyền lợi của tác giả và nhà xuất bản.